

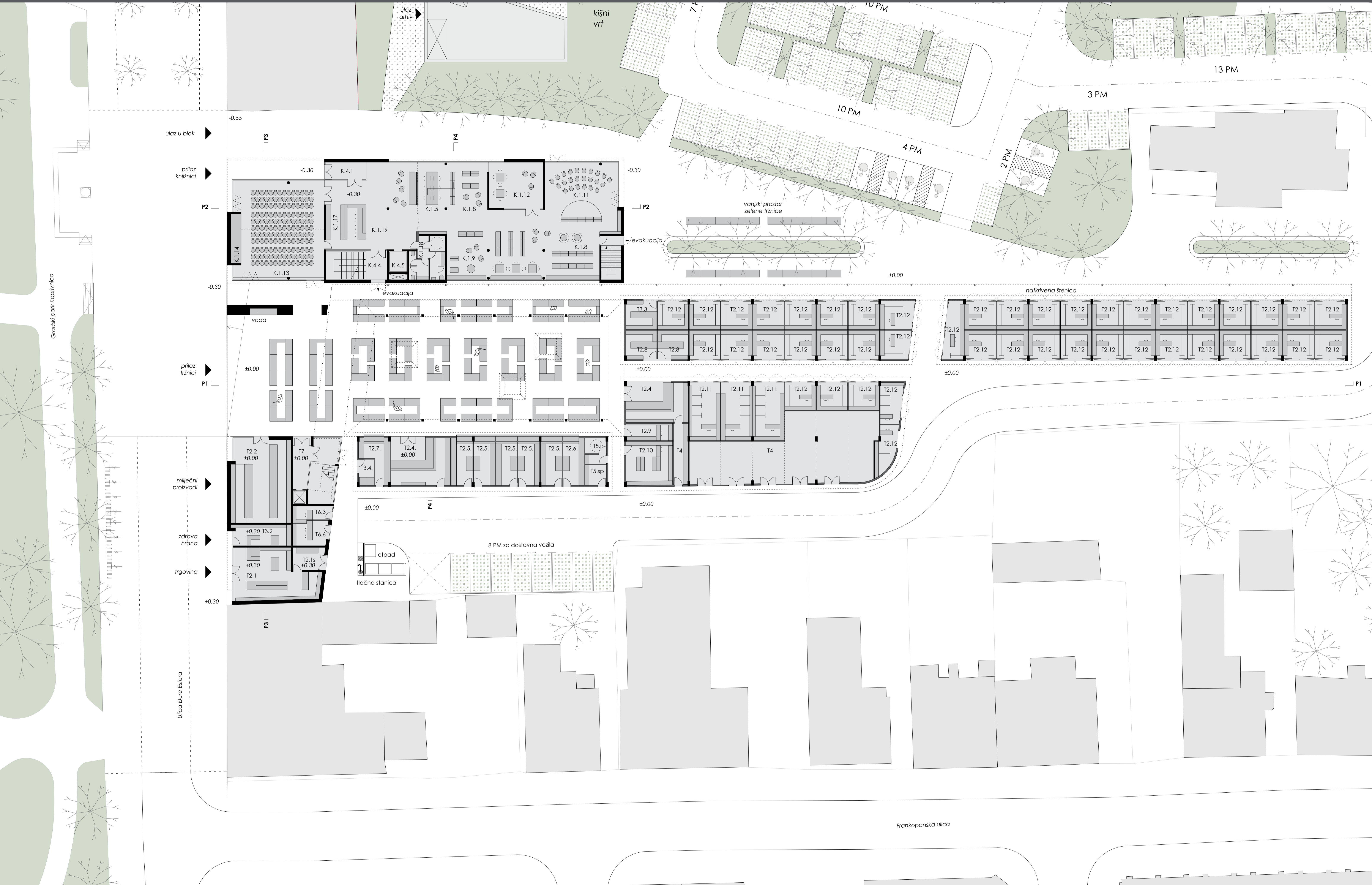

URBANISTIČKO-ARHITEKTONSKI NATJEČAJ za izradu idejnog rješenja TRŽNICA I POLIVALENTNI CENTAR U KOPRIVNICI

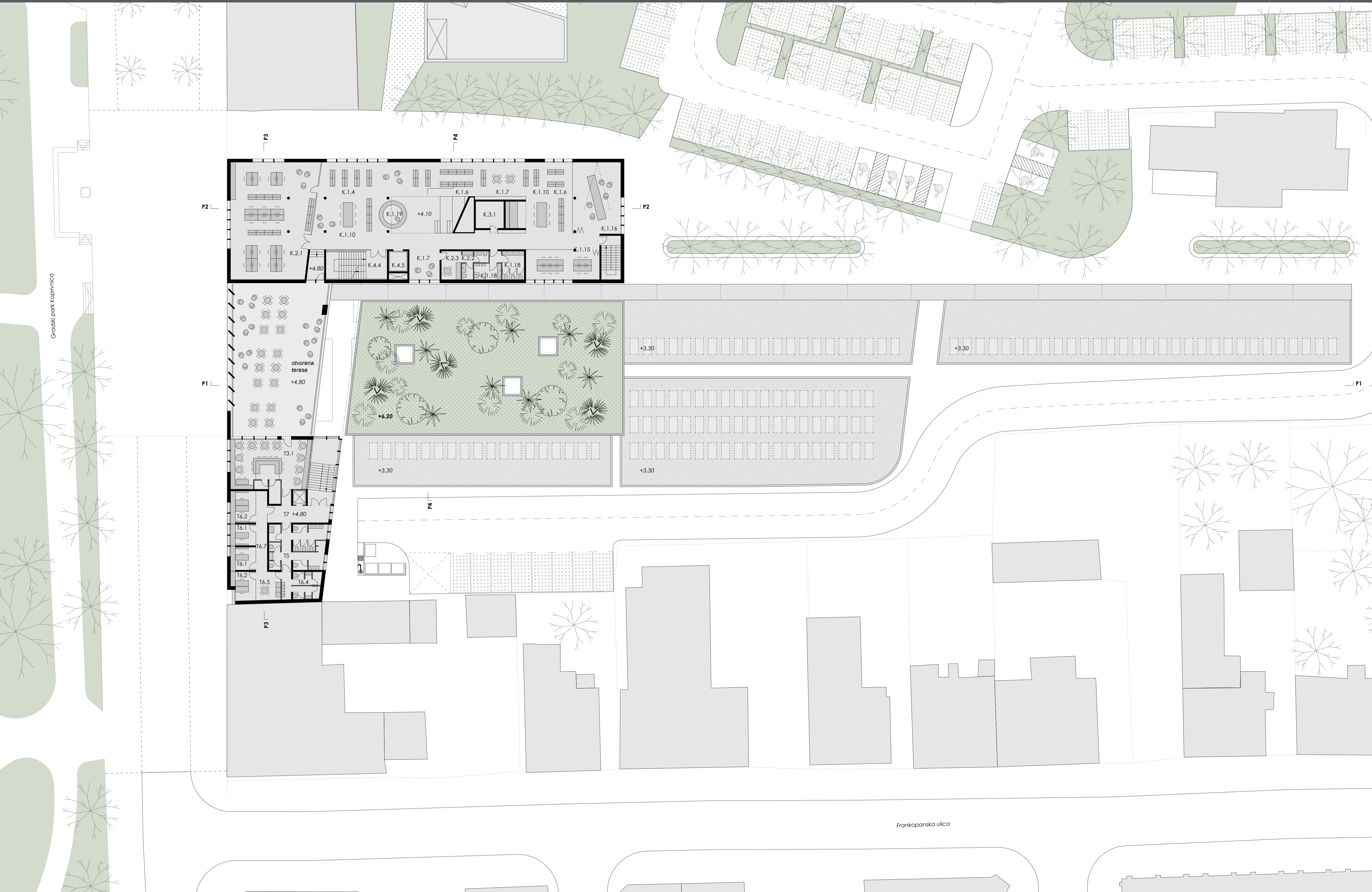

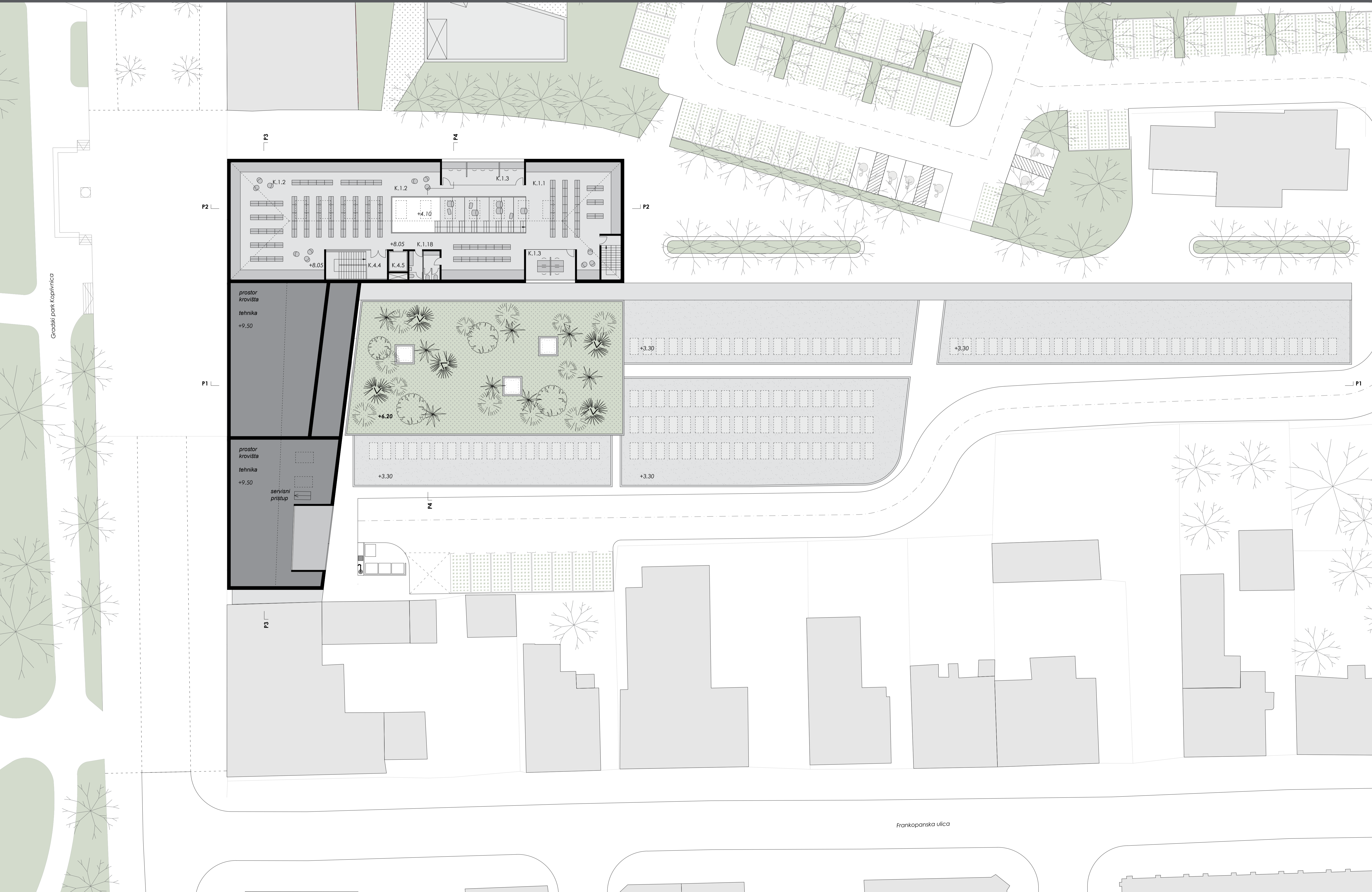





PRESJEK P1

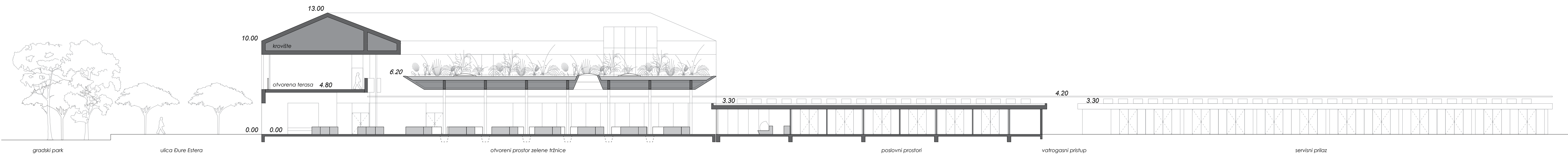

TLOCRT PODRUMA
knjižnica

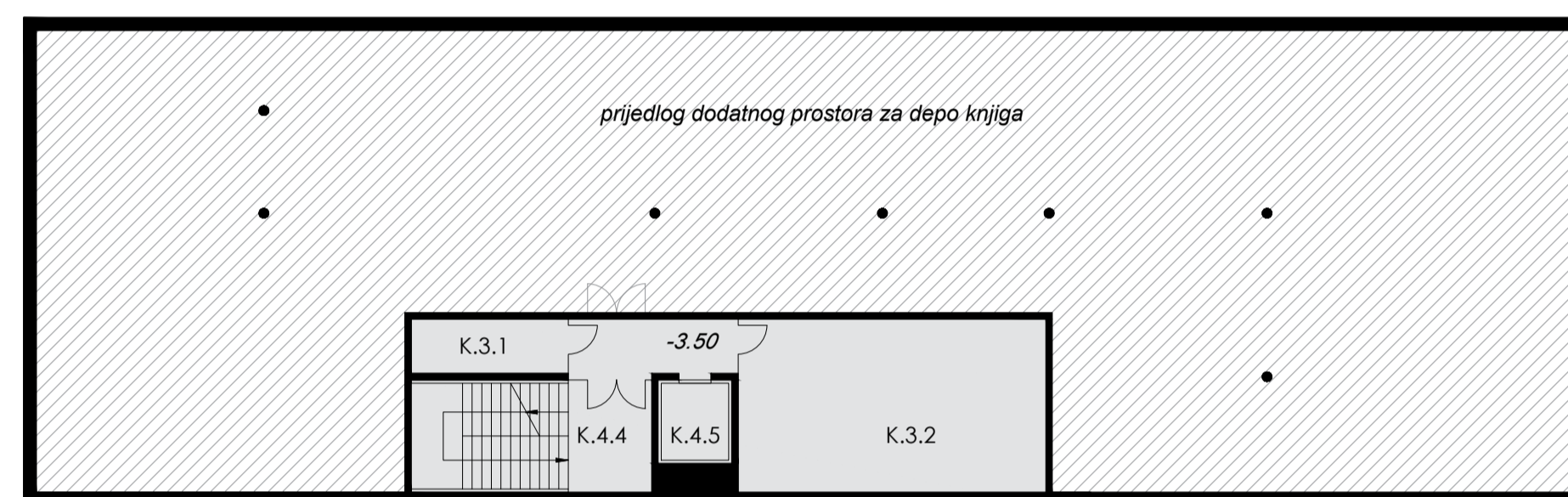

JUŽNO PROČELJE
knjižnica

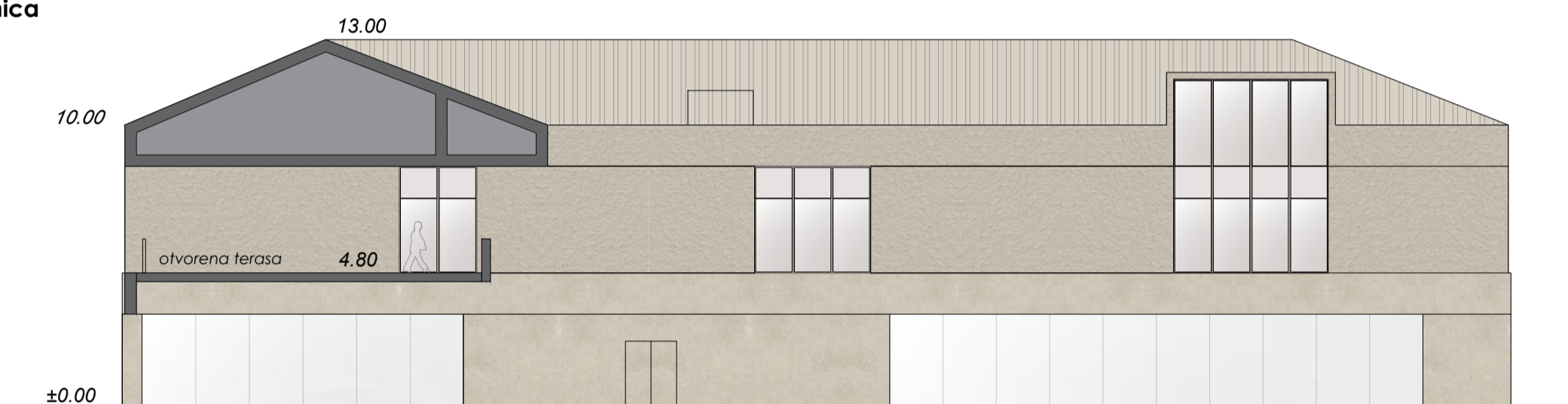



PRESJEK P3

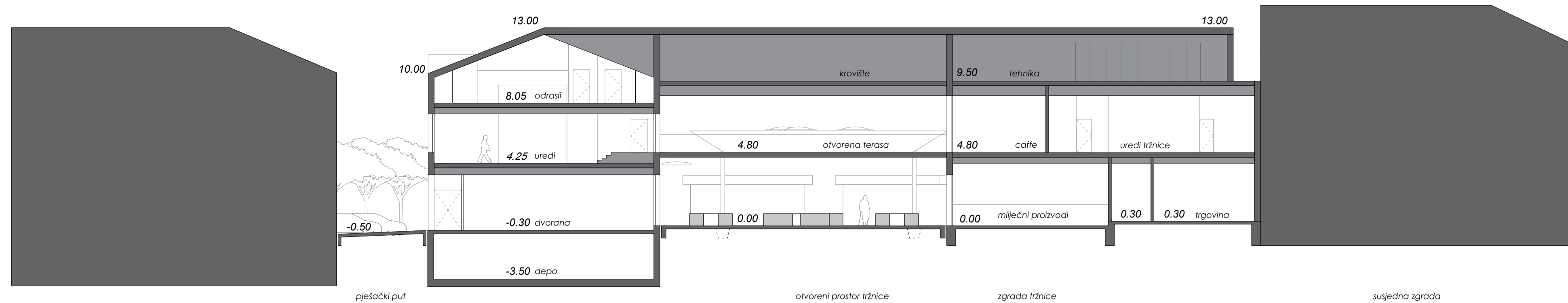

PRESJEK P4

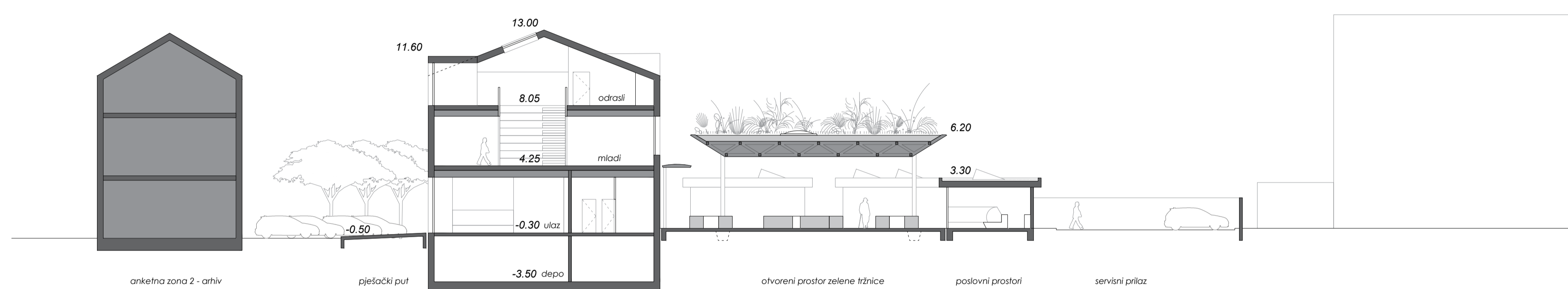

PRESJEK P2

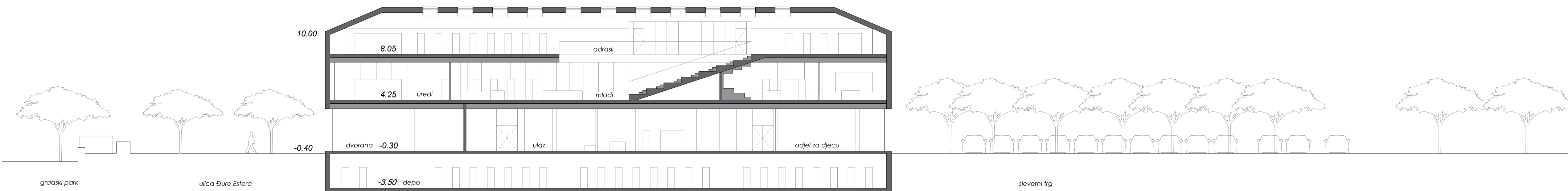



SJEVERNO PROČELJE

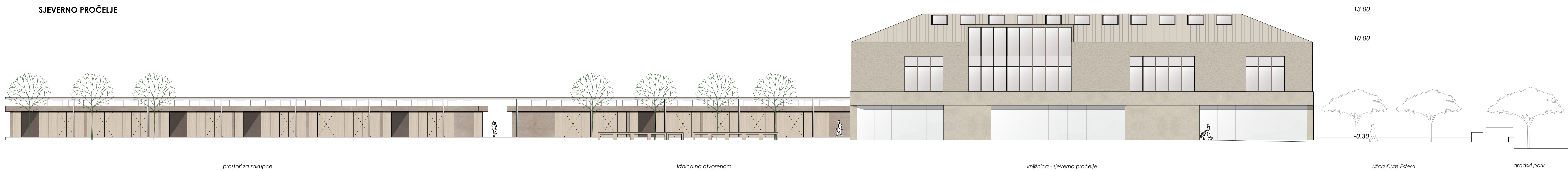

ISTOČNO PROČELJE

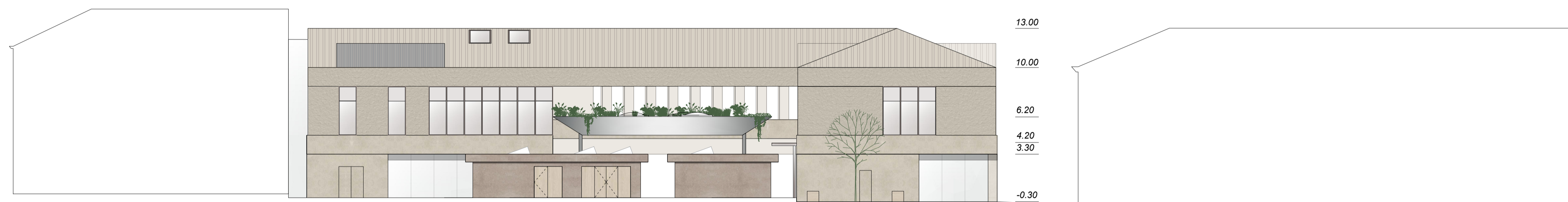

JUŽNO PROČELJE

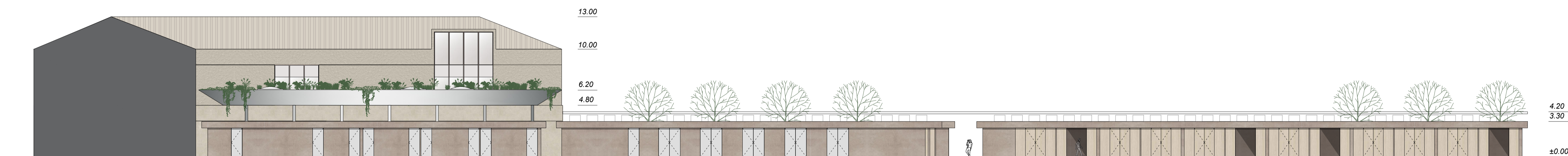

ZAPADNO PROČELJE



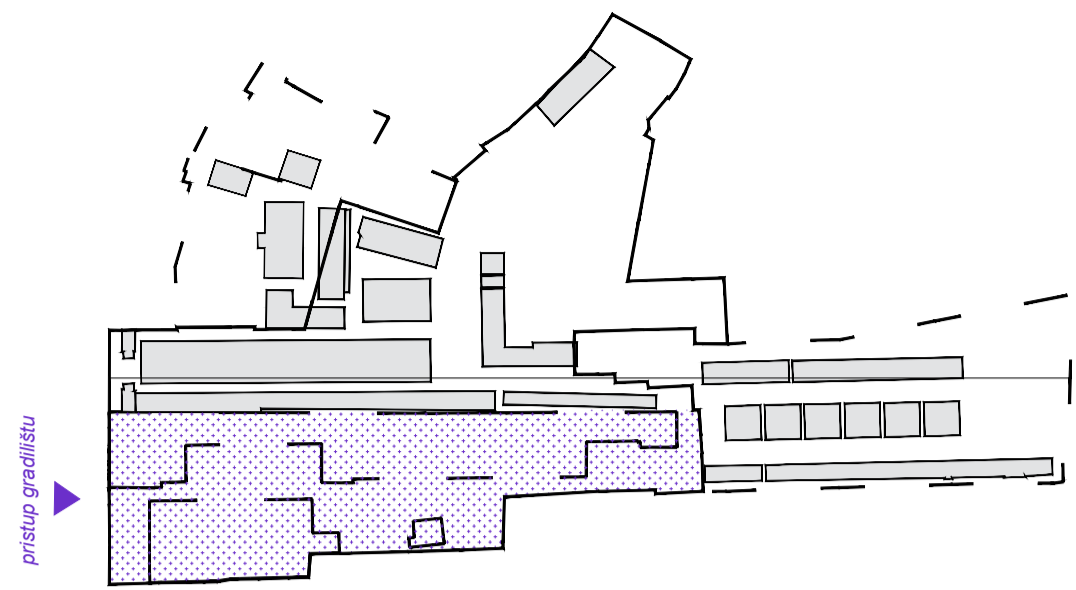

PRIPREMNA FAZA

Priprema faza odnosi se na rušenje postojećih građevina na južnom dijelu obuhvata za realizaciju. Za vrijeme rušenja, osigurava se neometan i neprekinut rad postojeće tržnice te pristup i rad postojećih kioska na istočnom dijelu (anketna zona III). Prilaz obuhvatu rušenja omogućen je sa zapadne strane, s ulice Đure Esterca.

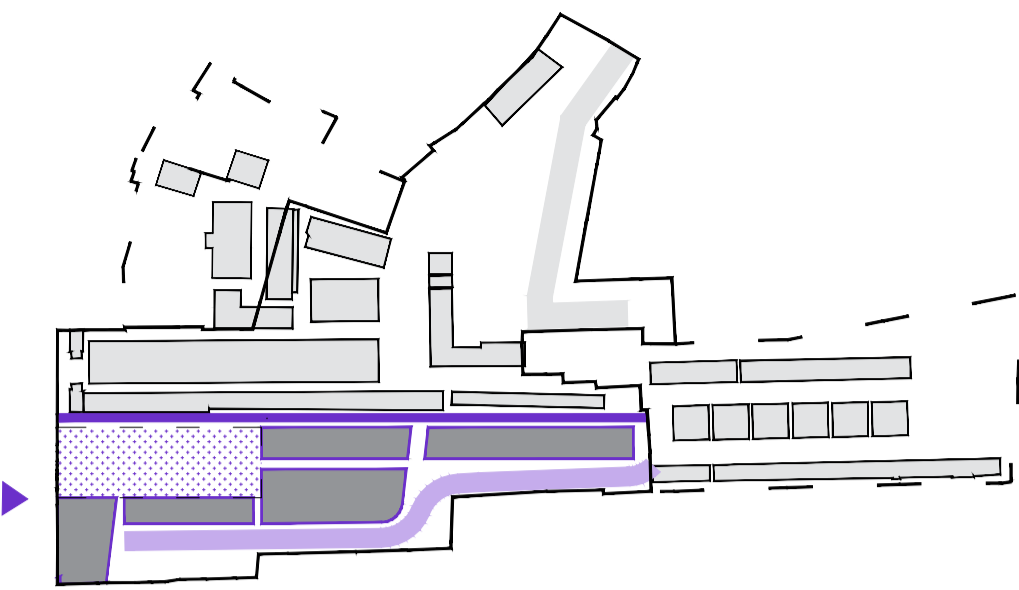

1. FAZA - GRAĐENJE NOVE TRŽNICE I PRISTUPNE CESTE

Pripremljeni južni dio obuhvata realizacije pogodan je za početnu fazu gradnje. Nastavlja se neometan i neprekinut rad postojeće tržnice kojoj je omogućen kolni prilaz sa postojećeg parkirališta koje je potpuno funkcionalno. Također omogućen je prilaz s istoka i zapada kao i u postojećem režimu korištenja.

Osigurava se odjeljivanje južnog dijela obuhvata za gradnju od postojeće tržnice, a kolni prilaz za potrebe gradilišta predviđa se sa zapada iz ulice Đure Esterca. Gradnja započinje s istoka a završava gradnjom upravne zgrade na zapadnom pročelju. Također se gradi pristupna cesta tik uz južno pročelje koja će se spojiti na sjeverno parkiralište.

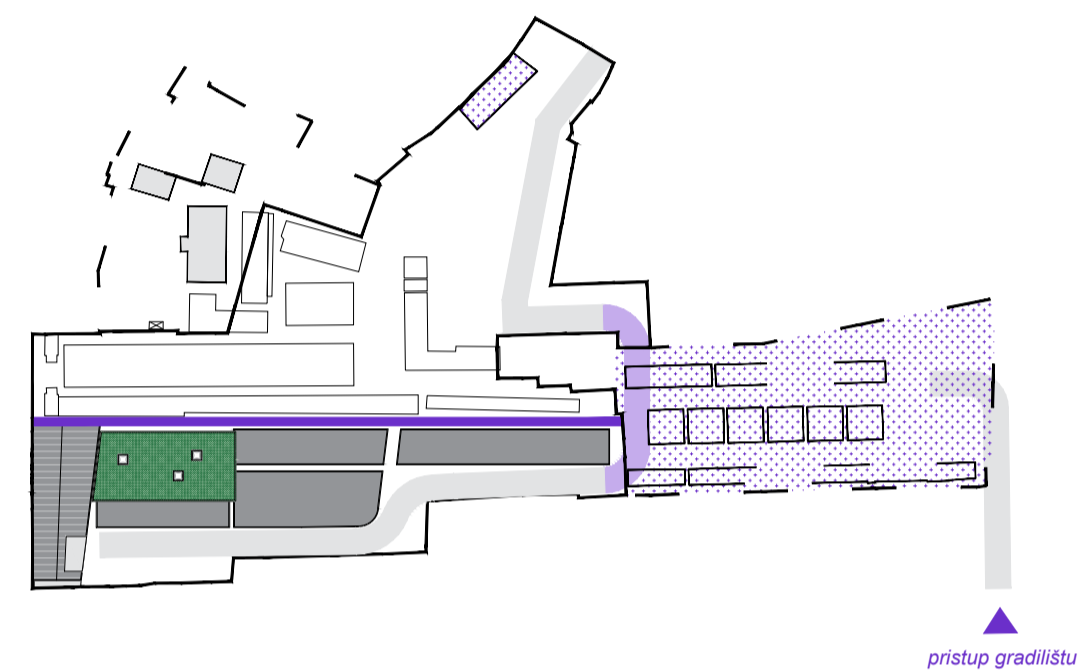

2. FAZA - RUŠENJE KIOSKA I CESTOVNI PRIKLJUČAK - ISTOK

Po dovršetku gradnje svi se zakupci sele iz starih prostora u nove. Kada se nova tržnica u potpunosti opremi i osposobi za rad, ograđuje se i zatvara stara tržnica. U ovoj fazi istovremeno se uklanjaju postojeći drveni i metalni kiosci na istoku (obuhvat anketne zone 3) i dovraća se priključak južne pristupne ceste na sjeverni parking.

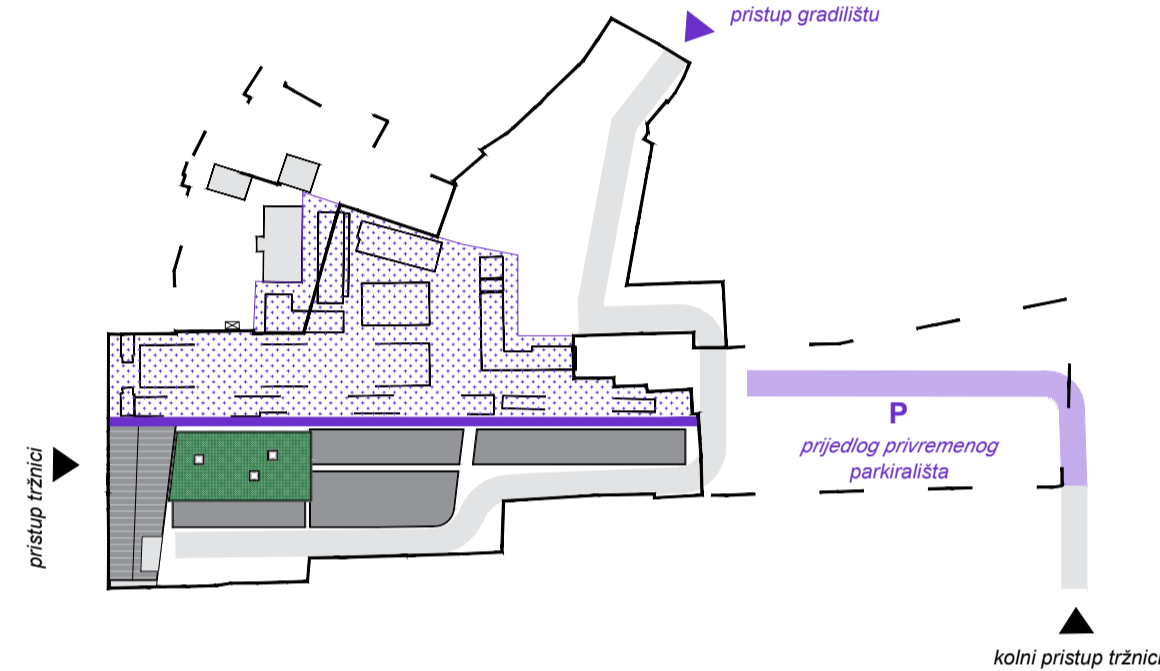

3. FAZA - RUŠENJE TRŽNICE - SJEVER

Nakon oslobodenog istočnog dijela, započinje se s rušenjem glavnog prostora postojeće tržnice. Postojeće parkiralište opslužuje proces rušenja stare tržnice, dok je omogućen pristup i dostava do nove tržnice. Predloženo smještaj privremenog parkirališta za potrebe nove tržnice u anketnu zonu 3 za vrijeme rušenja u sjevernom dijelu obuhvata.

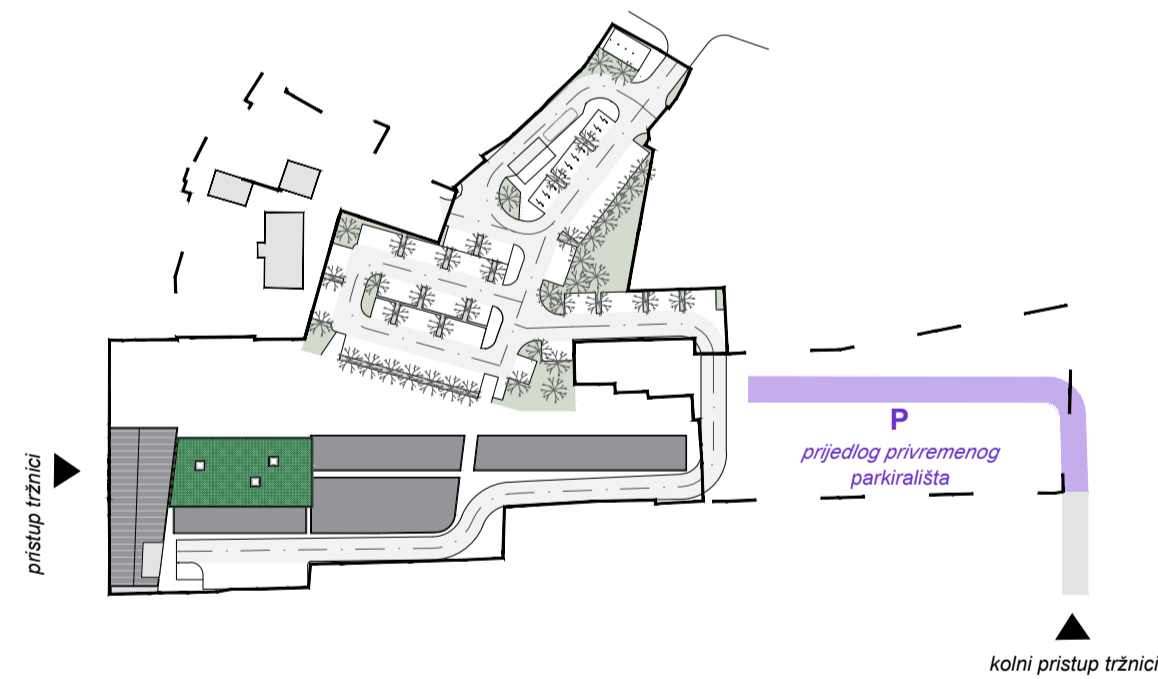

4. FAZA - IZGRADNJA NOVOG PARKIRALIŠTA

Rušenjem svih objekata postojeće tržnice oslobađa se središnji prostor i omogućava izvedba novog parkirališta i intermodalnog terminala u sjevernom dijelu čestice. Predloženo parkiralište nove tržnice funkcioniše kao privremeno rješenje dok traje izgradnja novog ekološkog parkirališta.

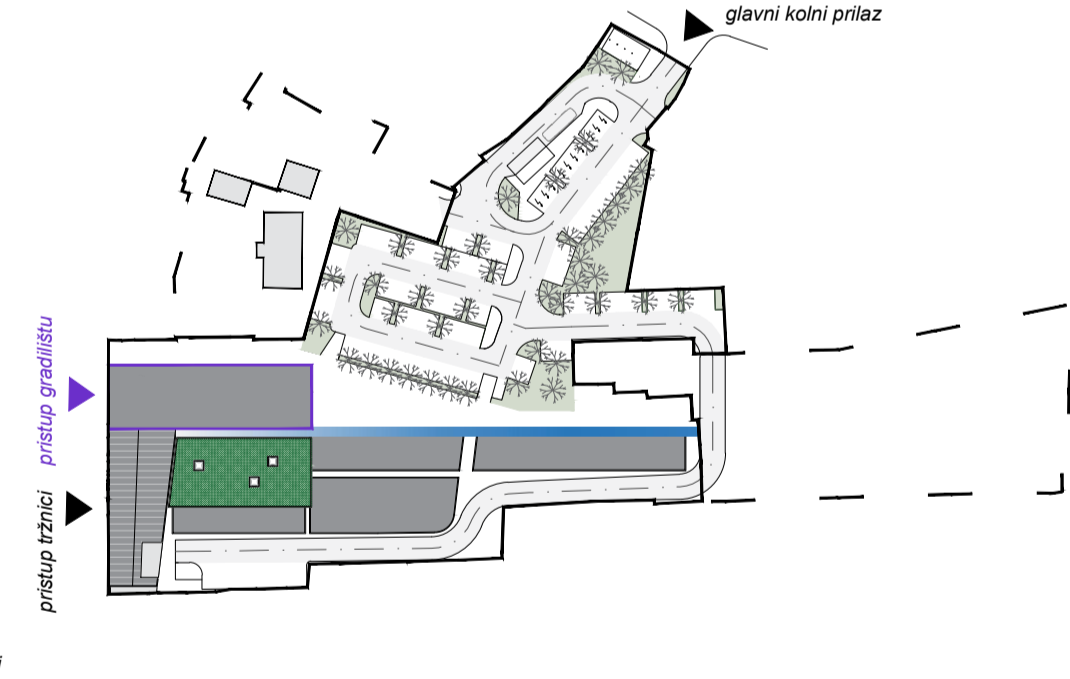

5. FAZA - IZGRADNJA POLIVALENTNOG CENTRA

Uz izvedbu novog parkirališta može se započeti s izgradnjom knjižnice uz tržnicu. Izgradnja knjižnice ne ometa rad nove tržnice. Po dovršetku izgradnje uređuje se parter između knjižnice i parkirališta te uz zapadno pročelje. Izvodi se natkrivena pješačka šetnica na središnjoj osi.

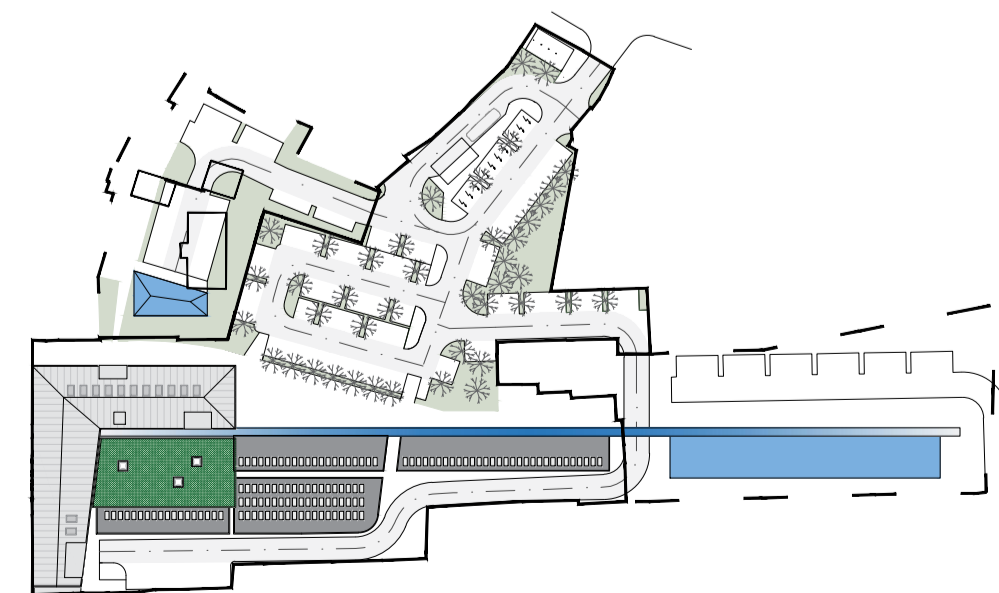

6. FAZA - RADOVI U ANKETNIM ZONAMA

U anketnim zonama potrebno je ukloniti preostale servisne građevine kako bi se omogućila gradnja planiranih sadržaja. U anketnoj zoni 2 gradi se arhiv, a u anketnoj zoni 3 zgrada stambeno-poslovne namjene. Preostale pješačke površine i parkirališta uređuju se kao nastavak rješenja središnje zone i po završetku radova čine cjelinu.



